六一少儿绘画大赛获奖作品选登（一等奖）

张柏晨 韦伦双语学校 B192

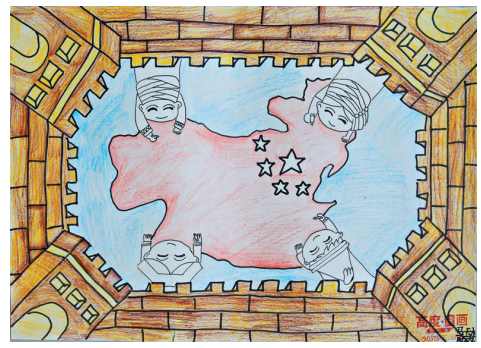

马玉杰 B008

何昱璇 胜利街小学 B092

杨季润 金龙学前班 A026

甘馨月 新华路小学 B113

徐于颖 育才中学 B188

本次绘画大赛得到指南针童心童画美术馆和高度童画少儿美术培训基地的大力支持，在此表示感谢。

指南针童心童画美术馆地址：建设路与开源路交叉口北100米路西广源宾馆4楼。电话：2980375。

高度童画少儿美术培训基地地址：建设路与中兴路交叉口南20米如家宾馆负一层。电话：7296796。

一次绘画比赛体验

平马路小学 六(2)班 李嘉熹

“啊！天呐！明天我到底该画什么呀！”我拿着铅笔，面对一张张刚画完的画稿不禁头疼起来。明天就是绘画比赛了，可我还没有构思好明天应该画些什么，唉！这可怎么办呀！

第二天，经过一番激烈的思想斗争，我终于选定了一个主题，然后拿着我的绘画工具马不停蹄地向比赛场地冲去。比赛场地中已经有许多小选手在那里等候多时了，根据老师的指示，找到自己所对应的赛区后，我拿起画板开始构思：一个小女孩儿拿着一枝飞舞的蒲公英在蓝天尽情地飞翔，她的身旁是洁白的云朵，她的脚下是高楼大厦和树木花草，她的头顶是太阳公公的笑脸和给她伴舞的鸟雀。首先，我开始画小女孩儿的头发和身子，这对于擅长画人物的我来说简直是小菜一碟。在描边的时候，我一笔一笔十分认真投入，生怕一不小心画错了，因此浪费了不少时间，以致后来涂色的时候太过于匆忙，花草颜色不够细腻，后来的获奖事宜可想而知，甚至连个优秀奖都没得到，我当时的心情非常沉重。

虽然我没有站在领奖台上享受得奖的喜悦，但我从这次比赛中认识到了许多，例如：要做好一件事必须打好基础、练好基本功；做任何事都不能拖拖拉拉，也不能急于求成。通过这次体验，我坚信，我又向着人生的巅峰迈出了属于我的一大步！

绘画比赛

石龙区第四中学 三(2)班 娄李航

今天，我和爸爸一大早就赶到鹰城广场去参加平顶山日报社教育中心组织的六一少儿绘画比赛。

到了以后，我找了一个阴凉地儿坐了下来，我等了一会儿，裁判员就说：“三、二、一，开始。”我就赶紧跑到自己的座位上开始画了，我画的是“水星之旅”。我先构图，再上背景，之后就可以涂色了。

我先涂海洋里的水，我是用淡蓝色的油画棒涂的，小鱼小虾线条细的部分先不涂。用油画棒涂完粗的部分后，我就用彩色铅笔涂细的部分，细致的部分涂完后，再把月亮、太阳等都用彩色铅笔涂一下，这幅画就完成了！

虽然最后我没得奖，但我还是很高兴！

（指导老师：张利）

一件难忘的事

联盟路小学 三(3)班 秦晓晗

今天，我去参加六一少儿绘画大赛。

评委安排好各区的位置后，老师说：“开始画。”话音刚落，大家拿起笔头也不抬飞快地画了起来，不一会儿，我发现旁边的人都已经画一半了，可我才刚画了一只小动物，于是我在最中间画一个树屋，再把旁边空白处添上小动物。比赛很快就结束了，老师开始评画了。我挤到评委身旁，看到他们认真地评画，终于我的画被选上了优秀的行列，我兴奋地跑去告诉妈妈我的画被评上了。就在我离开的工夫，我的画又被淘汰了，但我并不知道。老师开始公布结果的时候，我兴奋地挤到最前面，结果并没有我，我哇的一下子哭得稀里呼啦，妈妈怎么劝也不行。我没想到自己竟然没有得奖，心情怎么也平静不下来。后来有位工作人员看到了，走过来温柔地说，你画得很棒，这次没选上还有下次呀……我的心情平复了许多，也让我明白了许多。

比赛不在于得不得奖，贵在参与。我知道有许多比我画得好的人，我以后会更加努力画画的！