广东登革热确诊病例23146例

○一天增加1661例 ○白云区副处以上干部国庆停休防控登革热

新华社广州10月7日电 根据广东省卫计委7日发布的登革热疫情通报，截至10月7日零时，今年广东全省共有20个地级市累计报告登革热临床诊断和实验室确诊病例共23146例，其中6日报告新增病例1661例。

登革热疫情防控形势较为严峻，过去的三天广东每天报告的新增病例均超过千例。根据广东省卫计委发布的广东省登革热疫情通报，2014年10月6日，广东全省报告新增登革热临床诊断和实验室确诊病例共1661例。10月5日，全省报告新增登革热临床诊断和实验室确诊病例共1431例。10月4日，全省报告新增登革热临床诊断和实验室确诊病例1279例。

截至10月7日零时，今年广东全省共有20个地级市累计报告登革热临床诊断和实验室确诊病例共23146例。病例分布为：广州（19631例）、佛山（2083例）、中山（335例）、江门（297例）、珠海（178例）、东莞（121例）、深圳（101例）、肇庆（92例）、阳江（90例）、湛江（64例）、清远（47例）、汕头（41例）、茂名（21例）、潮州（13例）、揭阳（9例）、惠州（7例）、河源（6例）、云浮（5例）、汕尾（4例）、韶关（1例）。累计报告死亡病例6例，其中广州5例，佛山1例。

7日，广州市开展全市统一的清积水、灭蚊虫行动，重点针对学校、工地等国庆放假期间不上班的单位和场所。

连日来，白云区登革热报告病例数发展迅猛，目前已超过10年来最高水平。

记者从白云区方面了解到，在过去的十一假期，白云区各镇街、区直各单位、市直驻区各单位副处以上干部、各村居主要负责人（已履行请假手续的除外）均正常上班，全力针对登革热疫情开展防控工作。

此外，白云区追加安排900多万元专项防控经费，用于国庆期间及下一阶段的登革热防控工作。

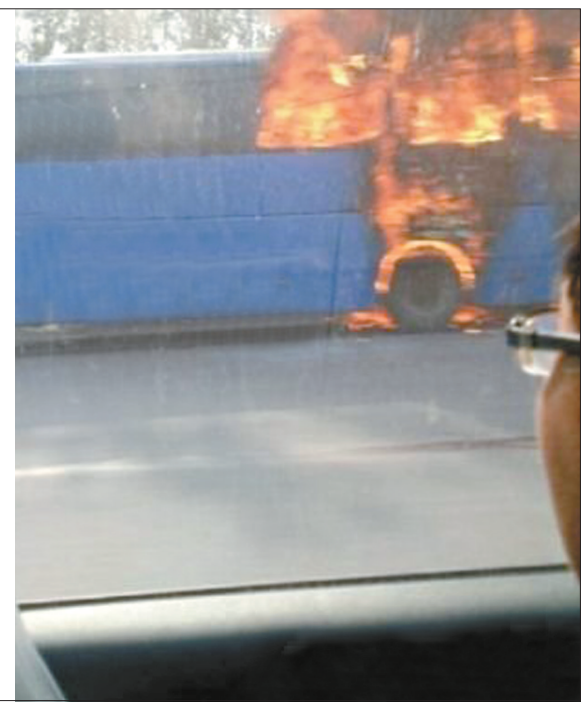

京港澳高速驻马店到许昌方向路段：

大客车起火燃烧

本报讯 昨天下午3点10分左右，在京港澳高速驻马店到许昌方向路段，一辆大客车起火燃烧，火势很大，人员伤亡暂时不详（图为网友拍摄的起火现场）。 （新浪）

云南景谷县发生6.6级地震

新华社昆明10月7日电 10月7日21时49分在云南省普洱市景谷傣族彝族自治县发生6.6级地震。据普洱市景谷县委宣传部有关负责人介绍，地震发生时县城震感强烈，能明显听到房屋摇晃的声音，房屋持续摇晃了有几秒钟，有房屋瓦片掉落。县城内的居民现在都跑到了空旷地带。目前暂未收到人员伤亡情况报告。当地有关部门正在进一步核查灾情。

贵州黔西发生煤矿事故

3人死亡7人失联

新华社贵阳10月7日电 5日19时许，贵州省毕节市黔西县新田煤矿发生煤与瓦斯突出事故，目前已经造成3人死亡，11人受伤，7人失去联系，事故救援工作正在紧张进行。

记者从黔西县有关部门获悉，发生事故地点为新田煤矿1404回风顺槽掘进工作面。据初步核查，事发时该矿当班入井人员134人，已升井126人，其中13人受伤，8人失去联系。2名伤员因伤情严重在抢救过程中死亡，1名失联人员的遗体找到。目前，现场正在通过风排瓦斯、清理突出煤炭等方式进行救援工作。

据记者了解，黔西县新田煤矿为60万吨/年生产矿井，隶属于永贵能源开发有限责任公司。

鲁甸灾区堰塞湖降至原水位

新华社昆明10月6日电 记者6日从云南鲁甸“8·03”地震抗震救灾指挥部获悉，鲁甸红石岩堰塞湖应急泄流洞涌水险情发生后，经过4天的抢险救援，红石岩堰塞湖恢复至原河道水位，被淹没的村庄重新露出水面，淹没区防疫工作正全面展开，6名失踪人员仍在搜救当中。

据介绍，红石岩堰塞湖涌水险情发生后，堰塞湖库区蓄水从应急泄流洞中不断流入下游牛栏江中。据当地水文部门监测，截至6日14时，堰塞湖水量从之前的4854万立方米降至64.66万立方米，入湖流量与出湖流量保持平衡，堰塞湖恢复原河道水位，地震后被淹没的村庄重新露出水面。

据了解，鲁甸“8·03”地震引发正在建设的红石岩水电站上游的一处山体滑坡，造成牛栏江堵塞进而形成堰塞湖，堰塞湖水量最高达近5000万立方米，堰塞湖淹没区共涉及鲁甸、巧家、会泽三县322户、1191人。

据云南省疾控中心主任陆林介绍，淹没区露出水面后，疾控部门全面启动了红石岩堰塞湖淹没区卫生防疫工作，全面对堰塞湖库区和淹没区进行消杀防疫工作。

此外，为确保堰塞湖库区水位较快下降不发生次生灾害，昭通、曲靖两市迅速启动应急预案，第一时间转移堰塞湖上、下游受威胁区群众6000余人，保证所有人员均位于安全高程之上，并对堰塞湖库区和淹没区地质灾害隐患点进行全面排查防范，及时打捞、拦截堰塞湖浪渣、漂浮物。

目前，6名失踪人员仍未找到，搜救区域已扩大至黄角树水电站库区和下游沿线。4名受伤人员经医疗专家诊治均为轻伤，其中3名伤员已经出院。

山西物价局回应台蘑炖山鸡卖400元：

嫌贵就不要点

本报讯 近日有媒体报道，五台山景区明清街一家较大酒店的“台蘑炖山鸡”售价400多元，服务员称，用的是优质台蘑。

“一盘台蘑炖山鸡卖400元”引发网友热议，有网友质疑“定价太高”“物价局是摆设”，也有网友认为黄金周“水涨船高”，是市场行为。

10月4日，山西省五台山风景区官方微博回应称：“市场经济时代，市场调节。只要是明码标价，你愿意买，他愿意卖，即可成交。同一只鸡，所处地域不同，它的售价不一定相同。您有体会吗？”

山西省物价局价格举报中心主任刘复贵告诉记者，之前没有听说过关于台蘑炖山鸡定价太高的举报。他表示，餐饮业的定价已经放开十几年了，物价局不管。除非价格高得离谱，否则物价局不会干预。“明码标价，嫌贵就不要点，但不准强买、宰客。” （鲁晚）

医药保健 本栏目刊登范围 医疗美容、药品、保健品、整形、医疗器械、减肥、视力保健、药店、诊所、生发、养生等 刊登热线：15037574888

头晕一次治好

中国发明 专利产品

吃药3年没治好，不如3天补足脑神经平衡素，治晕养脑不复发。关键治疗脑动脉硬化，改善脑供血不足，脑供血不足会诱发脑细胞死亡、神志不清、猝死现象。补足脑神经平衡素，调节脑神经平衡系统。

专利国药天麻首乌胶囊，精选天麻、首乌、丹参等14味中药制成，内含脑神经平衡素等多种活性成分。国药天麻首乌胶囊**专治中老年梅尼埃病、高血压、动脉硬化、颈椎病、肝肾阴虚病等引起的头晕目眩、脑涨迷糊、头痛、耳鸣、恶心等症状。**

国药准字:20050857

3天消除头晕等症状，大脑清醒舒服，晚上睡得香，30天脑神经平衡功能完全修复，头晕彻底康复，不再复发。

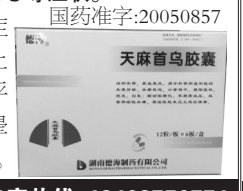

地址：矿工路与新华路交叉口向北100米路东济生堂大药房 专家热线：13403750771

“治腰突 找一摸”

邵一摸

军干门诊部疼痛科有位名医叫邵一摸，他采用邵氏正骨绝技，治疗腰椎间盘突出症疗效显著，彻底推翻腰椎间盘突出症不能治愈的说法（一般8-10次即可治愈）。抱着试试看心理的患者经他治疗后，均为其效果之好、疗效之快所折服。有慕名来的，**还有拨打电话13071764113咨询的**。不按摩、不牵引、不熏蒸、不手术。

农合直补20% 刷卡直补10%

邵一摸坐诊时间：上午8:00-11:00 无节假日

地址：新华路与湛北路交叉口东10米军分区干休所门诊部